



Sie entscheiden –
Zukunft der
Bäder in VS



Villingen-Schwenningen

Gemeinsames Bad - Variante 3

Standort Klosterhof

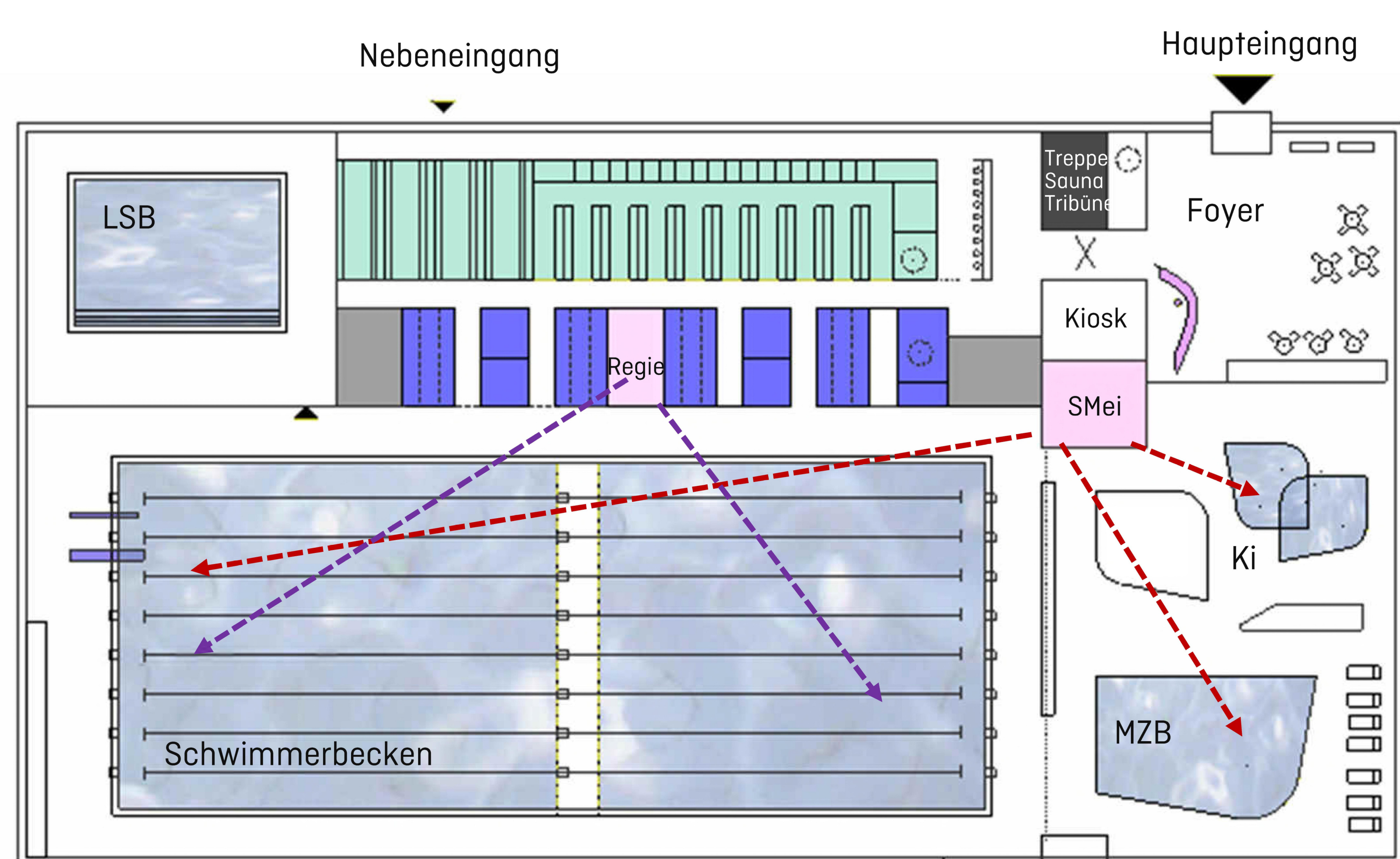

Grundriss EG

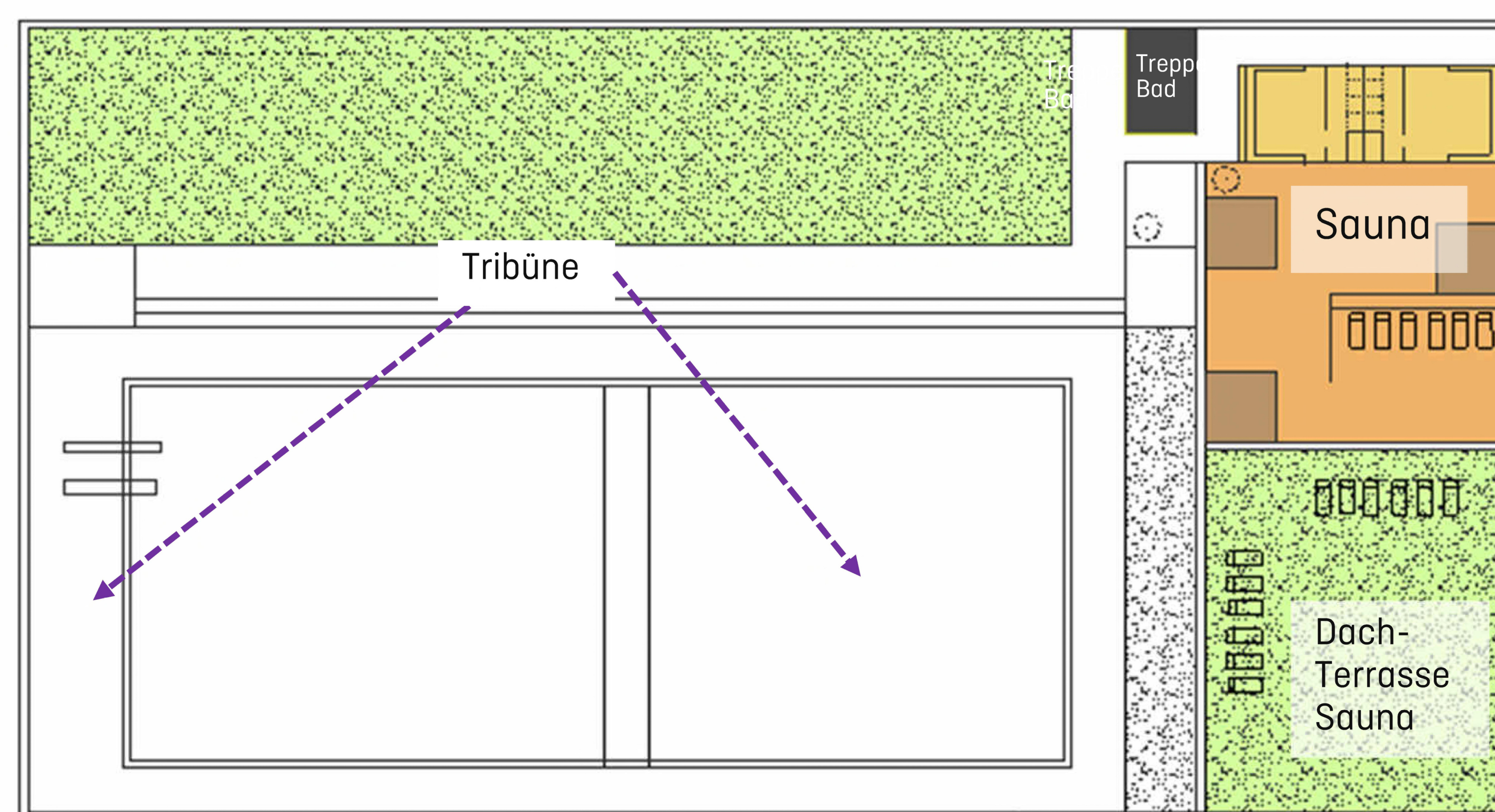

Grundriss OG

Rutsche

Rutsche

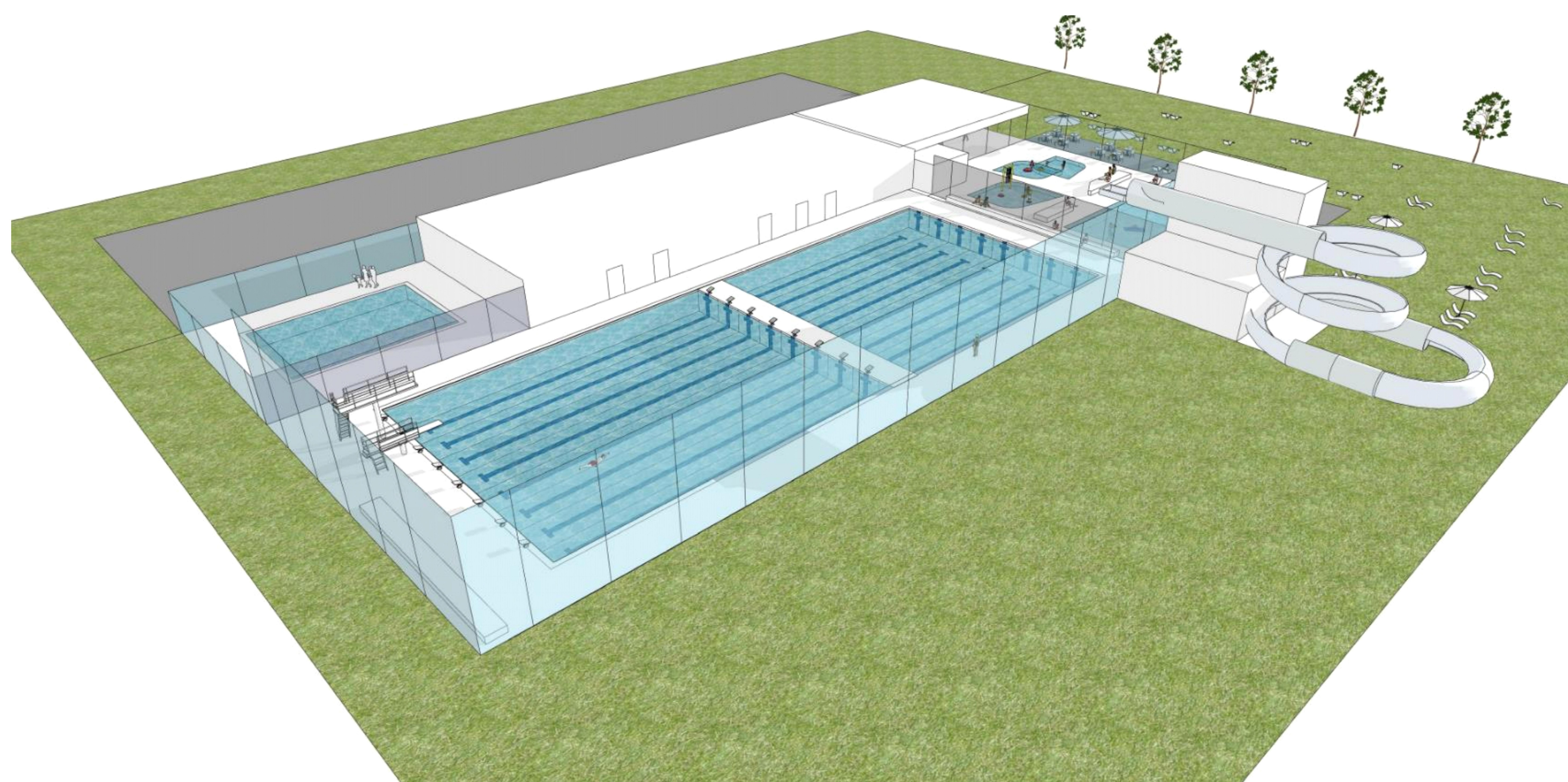
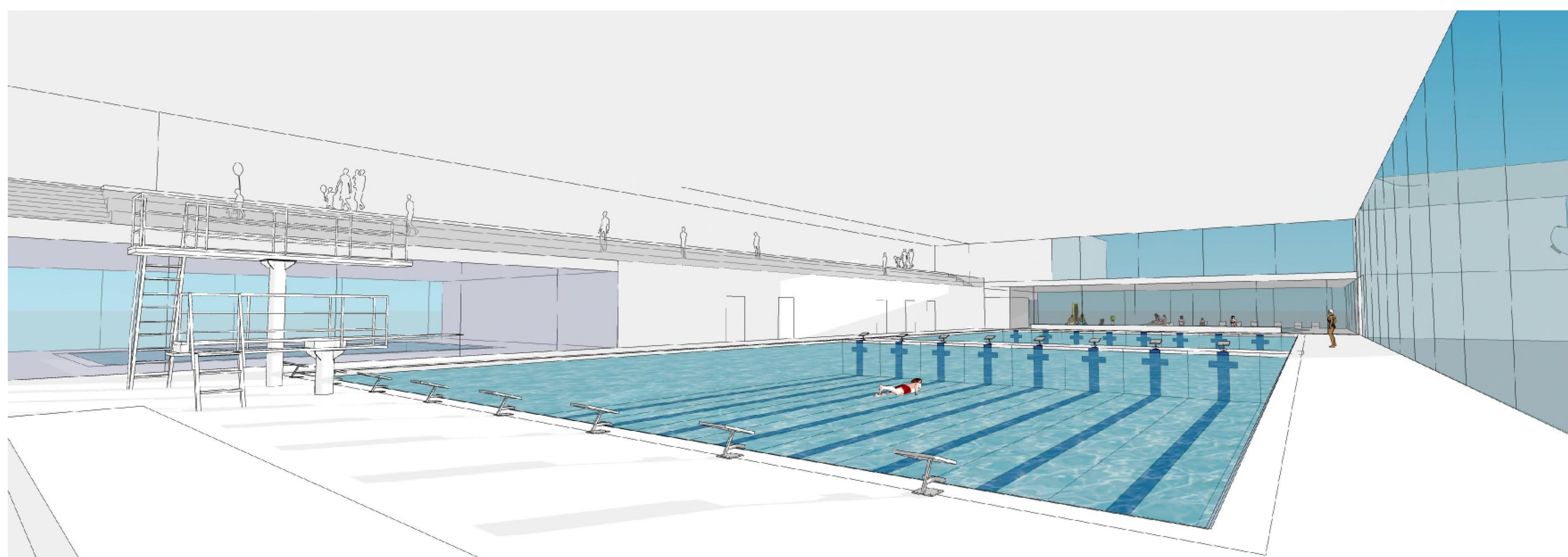

Ausstattung

- 4 Becken
- Wasserfläche 1.465 qm
- 1 x 50-m-Becken mit Hubwand
- 8 Bahnen
- Beckeneinstiegstreppe
- Sprunganlage 1 + 3 Meter
- 1 x Lehrschwimmbecken mit Wassergewöhnungstreppe
- 1 x Nichtschwimmerbecken
- 1 x Kinderplanschbecken